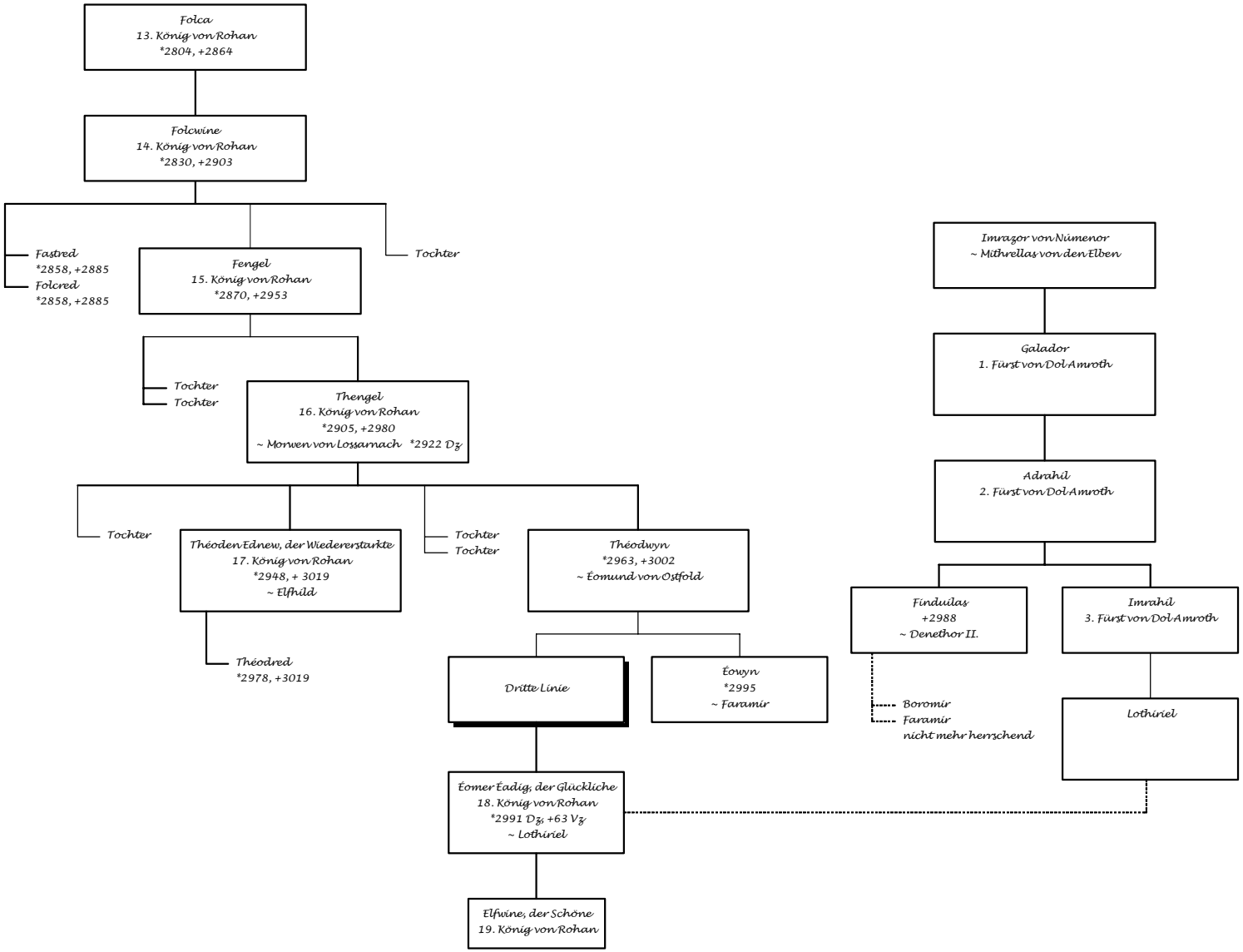
Folca
13. König von Rohan
*2804, +2864
Folcwine
14. König von Rohan
*2830, +2903
Fastred
*2858, +2885
Folcred
*2858, +2885
Fengel
15. König von Rohan
*2870, +2953
Tochter
Tochter
Tochter
Thengel
16. König von Rohan
*2905, +2980
~ Morwen von Lossarnach *2922 Dz
Tochter
Théoden Ednew, der Wiedererstarkte
17. König von Rohan
*2948, + 3019
~ Elfhild
Théodred
*2978, +3019
Tochter
Tochter
Théodwyn
*2963, +3002
~ Éomund von Ostfold
Dritte Linie
Éowyn
*2995
~ Faramir
Éomer Eadig, der Glückliche
18. König von Rohan
*2991 Dz, +63 Vz
~ Lothíriel
Elfwine, der Schöne
19. König von Rohan
Imrazor von Númenor
~ Mithrellas von den Elben
Galador
1. Fürst von Dol Amroth
Adrahil
2. Fürst von Dol Amroth
Finduilas
+2988
~ Denethor II.
Boromir
Faramir
nicht mehr herrschend
Imrahil
3. Fürst von Dol Amroth
Lothíriel