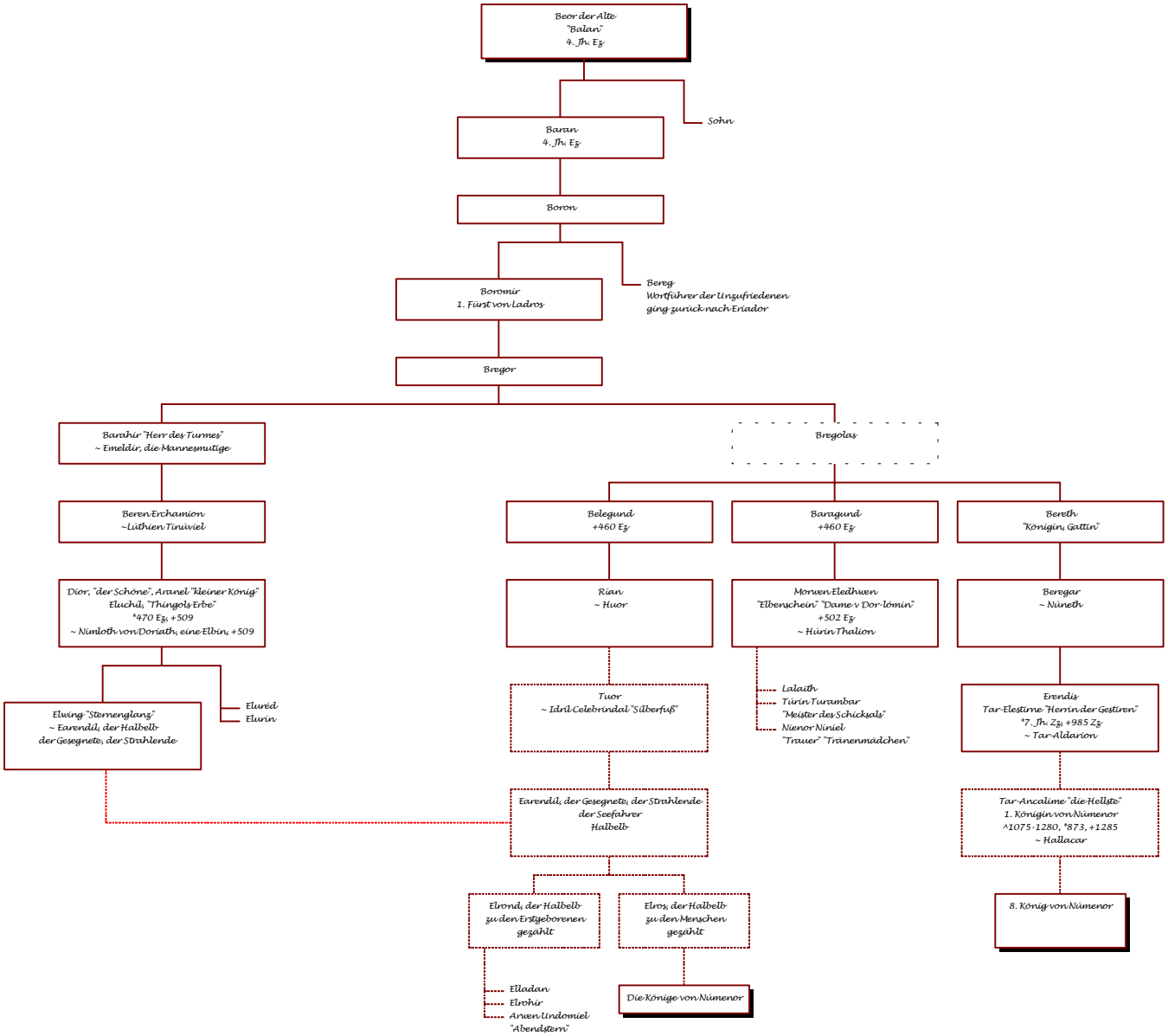
Beor der Alte
"Balan"
4. Jh. Eg
Sohn
Baran
4. Jh. Eg
Boron
Bereg
Wortführer der Unzufriedenen
ging zurück nach Eriador
Boromir
1. Fürst von Ladros
Bregor
Barahir "Herr des Turmes"
~ Emeldir, die Mannesmutige
Bregolas
Beren Erchamion
~Lúthien Tinúviel
Belegund
+460 Eg
Baragund
+460 Eg
Bereth
"Königin, Gattin"
Dior, "der Schöne", Aranel "kleiner König"
Eluchil, "Thingols Erbe"
*470 Eg, +509
~ Nimloth von Doriath, eine Elbin, +509
Rian
~ Huor
Morwen Eledhwen
"Elbenschein" "Dame v Dor-lómin"
+502 Eg
~ Húrin Thalion
Beregar
~ Núneth
Elwing "Sternenglanz"
~ Earendil, der Halbelb
der Gesegnete, der Strahlende
Eluréd
Elurín
Tuor
~ Idril Celebrindal "Silberfuß"
Lalaith
Túrin Turambar
"Meister des Schicksals"
Nienor Niniel
"Trauer" "Tränenmädchen"
Erendis
Tar-Elestíme "Hemin der Gestirn"
*7. Jh. Zg, +985 Zg
~ Tar-Aldarion
Earendil, der Gesegnete, der Strahlende
der Seefahrer
Halbelb
Tar-Ancalime "die Hellste"
1. Königin von Númenor
^1075-1280, *873, +1285
~ Hallacar
Elrond, der Halbelb
zu den Erstgeborenen
gezählt
Elros, der Halbelb
zu den Menschen
gezählt
8. König von Númenor
Elladan
Elrohir
Arwen Undómiel
"Abendstern"
Die Könige von Númenor