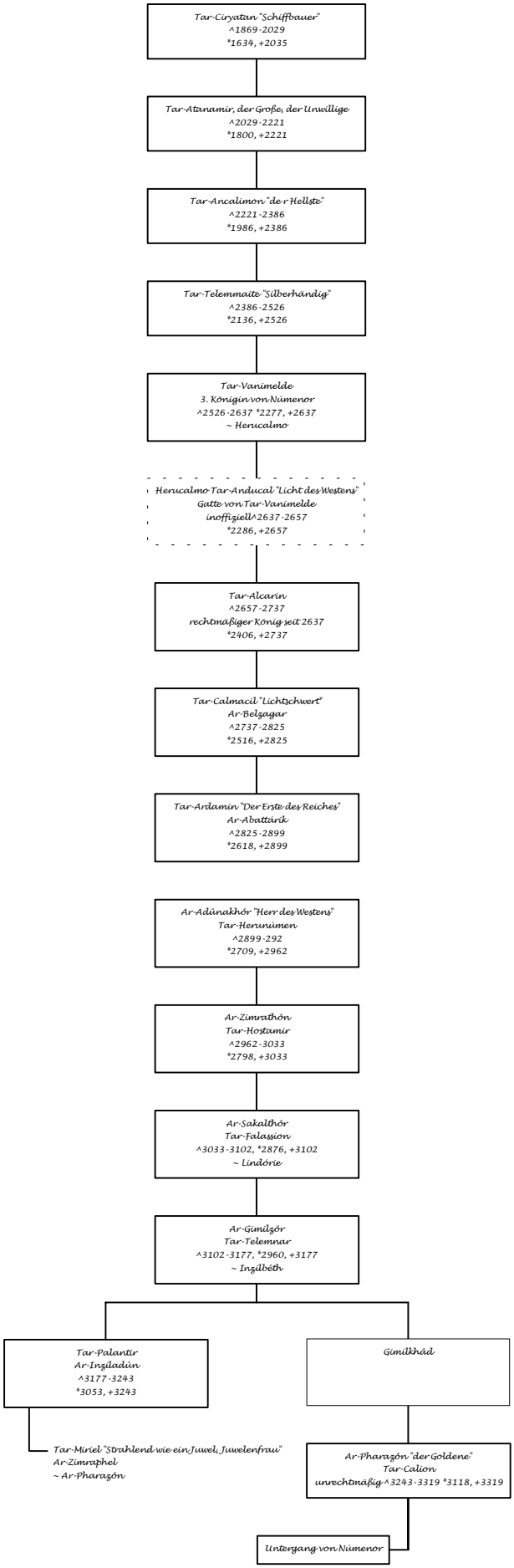
Tar-Ciryatan "Schiffbauer"
^1869-2029
*1634, +2035
Tar-Atanamir, der Große, der Unwillige
^2029-2221
*1800, +2221
Tar-Ancalimon "der Hellste"
^2221-2386
*1986, +2386
Tar-Telemmaite "Silberhändig"
^2386-2526
*2136, +2526
Tar-Vanimelde
3. Königin von Númenor
^2526-2637 *2277, +2637
~ Herucalmo
Herucalmo Tar-Anducal "Licht des Westens"
Gatte von Tar-Vanimelde
inoffiziell^2637-2657
*2286, +2657
Tar-Alcarin
^2657-2737
rechtmäßiger König seit 2637
*2406, +2737
Tar-Calmacil "Lichtschwert"
Ar-Belzagar
^2737-2825
*2516, +2825
Tar-Ardamin "Der Erste des Reiches"
Ar-Abattárk
^2825-2899
*2618, +2899
Ar-Adúnakhór "Herr des Westens"
Tar-Herunúmen
^2899-292
*2709, +2962
Ar-Zimrathón
Tar-Hostamir
^2962-3033
*2798, +3033
Ar-Sakalthór
Tar-Falassion
^3033-3102, *2876, +3102
~ Lindórie
Ar-Gimilzór
Tar-Telemnar
^3102-3177, *2960, +3177
~ Ingilbêth
Tar-Palantir
Ar-Inzíladûn
^3177-3243
*3053, +3243
Gimilkhâd
Tar-Míriel "Strahlend wie ein Juwel, Juwelenfrau"
Ar-Zimraphel
~ Ar-Pharazón
Ar-Pharazón "der Goldene"
Tar-Calion
unrechtmäßig^3243-3319 *3118, +3319
Untergang von Númenor