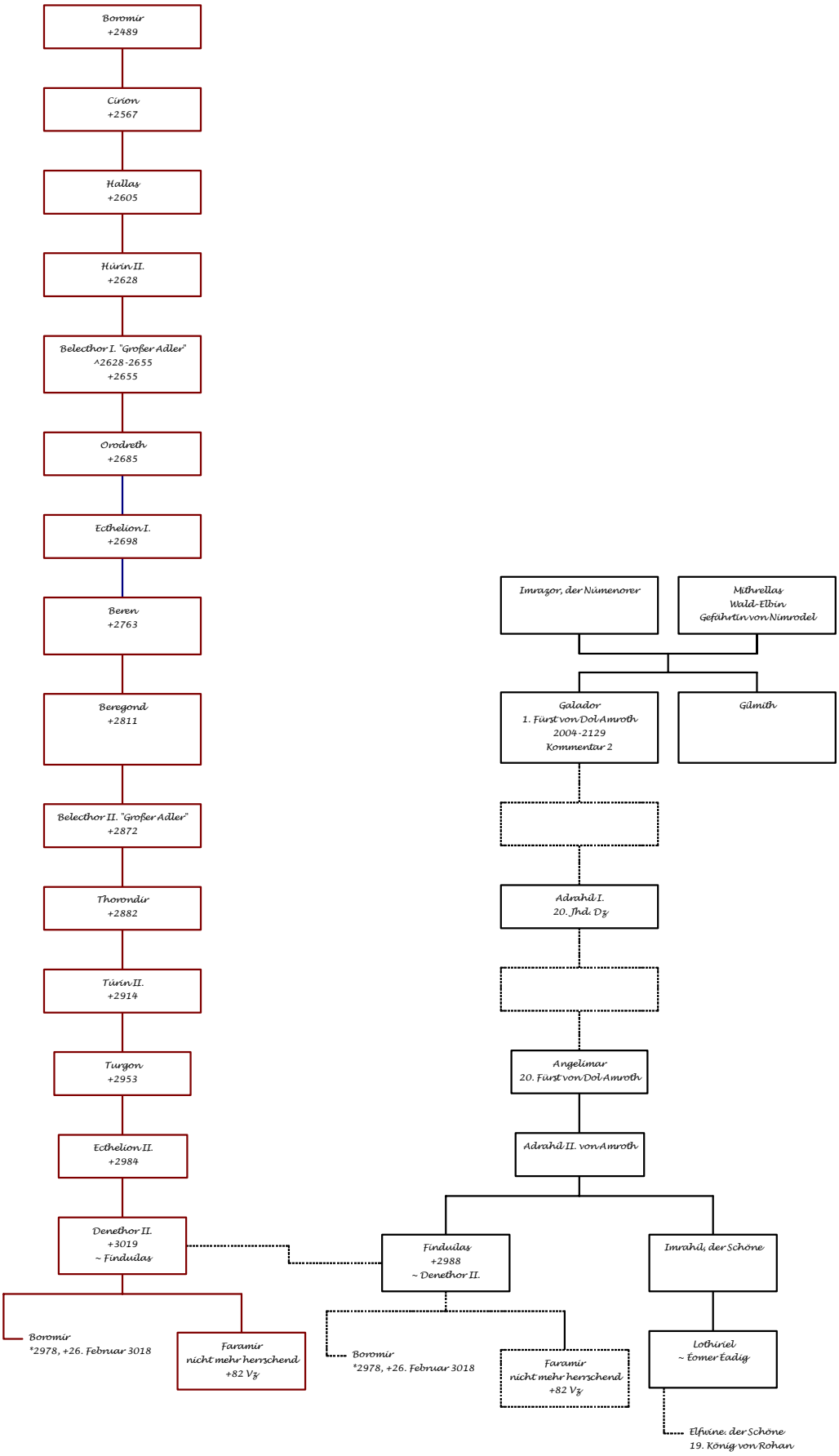
Boromir
+2489
Cirion
+2567
Hallas
+2605
Húrin II.
+2628
Belecthor I. "Großer Adler"
^2628-2655
+2655
Orodreth
+2685
Ecthelion I.
+2698
Beren
+2763
Beregond
+2811
Belecthor II. "Großer Adler"
+2872
Thorondir
+2882
Túrin II.
+2914
Turgon
+2953
Ecthelion II.
+2984
Denethor II.
+3019
~ Finduilas
Boromir
*2978, +26. Februar 3018
Faramir
nicht mehr herrschend
+82 Vg
Finduilas
+2988
~ Denethor II.
Boromir
*2978, +26. Februar 3018
Faramir
nicht mehr herrschend
+82 Vg
Imrazor, der Númenorer
Mithrellas
Wald-Elbin
Gefährtin von Nimrodel
Galador
1. Fürst von Dol Amroth
2004-2129
Kommentar 2
Gilmith
Adrahil I.
20. Jhd. Dg
Angelimar
20. Fürst von Dol Amroth
Adrahil II. von Amroth
Imrahil, der Schöne
Lothiriel
~ Eomer Eadig
Elfwine: der Schöne
19. König von Rohan