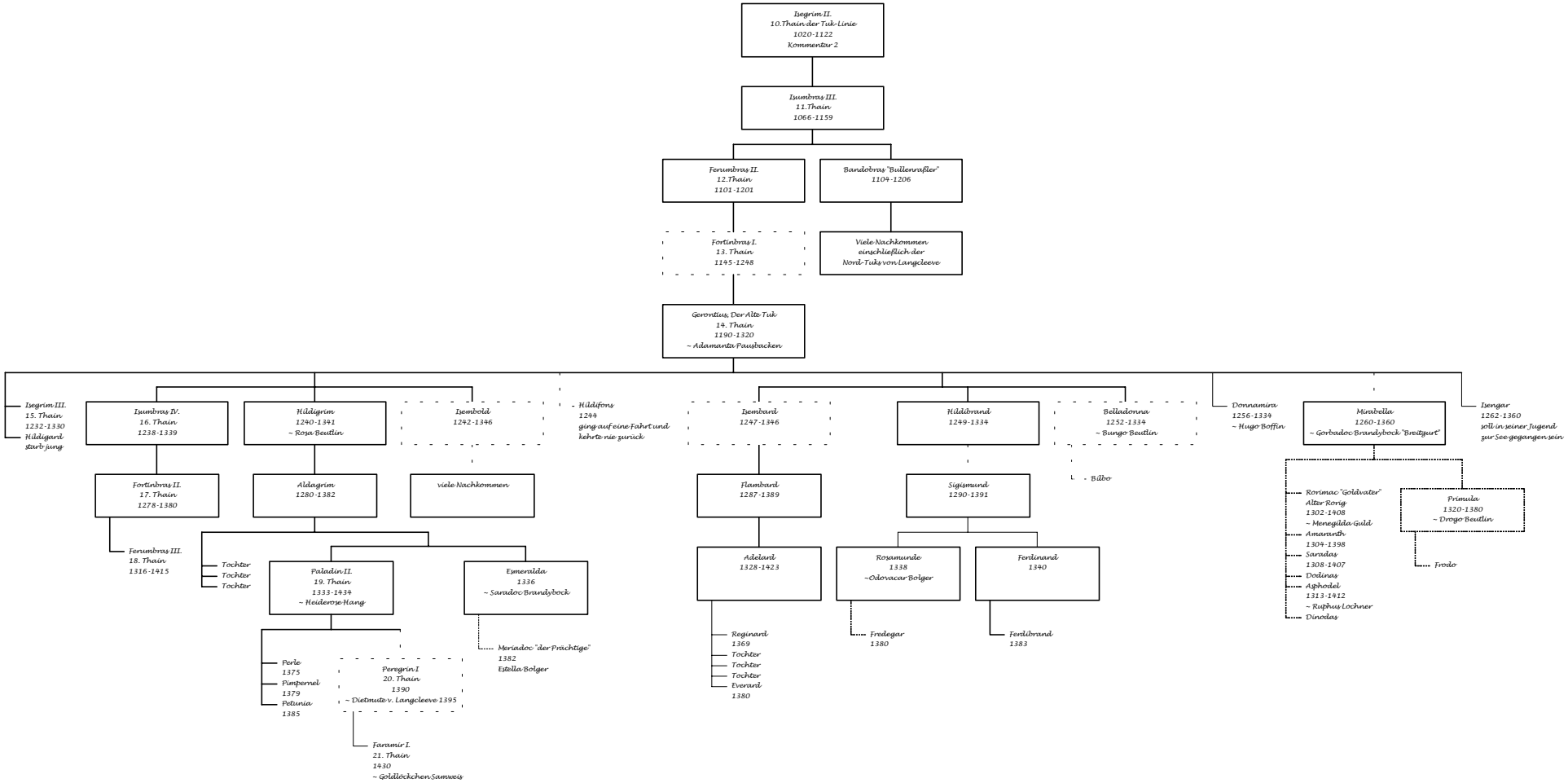
Isegrim II.
10.Thain der Tuk-Linie
1020-1122
Kommentar 2
Isumbras III.
11.Thain
1066-1159
Ferumbras II.
12.Thain
1101-1201
Bandobras "Bullenraßler"
1104-1206
Fortinbras I.
13. Thain
1145-1298
Viele Nachkommen
einschließlich der
Nord-Tuks von Langcleeve
Gerontius, Der Alte Tuk
14. Thain
1190-1320
~ Adamanta Pausbacken
Isegrim III.
15. Thain
1232-1330
Hildigard
starb jung
Isumbras IV.
16. Thain
1238-1339
Hildigrim
1240-1341
~ Rosa Beutlin
Isembold
1242-1346
Hildifons
1244
ging auf eine Fahrt und
kehrte nie zurück
Isembard
1247-1346
Hildibrand
1249-1334
Belladonna
1252-1334
~ Bungo Beutlin
Donnamira
1256-1334
~ Hugo Boffin
Mirabella
1260-1360
~ Gorbadoc Brandybock "Breitfurt"
Isengar
1262-1360
soll in seiner Jugend
zur See gegangen sein
Fortinbras II.
17. Thain
1278-1380
Aldagrim
1280-1382
viele Nachkommen
Flambard
1287-1389
Sigismund
1290-1391
Bilbo
Rorimac "Goldvater"
Alter Rorig
1302-1408
~ Meneydda Guld
Amaranth
1304-1398
Saradas
1308-1407
Dodinas
Aphodel
1313-1412
~ Ruphus Lochner
Dinodas
Primula
1320-1380
~ Drogo Beutlin
Frodo
Ferumbras III.
18. Thain
1316-1415
Tochter
Tochter
Tochter
Paladin II.
19. Thain
1333-1434
~ Heidenrose Hang
Esmeralda
1336
~ Saradoc Brandybock
Adelard
1328-1423
Rosamunde
1338
~Odovacar Bolger
Ferdinand
1340
Meriadoc "der Prächtige"
1382
Estella Bolger
Reginard
1369
Tochter
Tochter
Tochter
Everard
1380
Fredegar
1380
Ferdibrand
1383
Perle
1375
Pimpernel
1379
Petunia
1385
Peregrin I
20. Thain
1390
~ Diebmuta v. Langcleeve 1395
Faramir I.
21. Thain
1430
~ Goldlöckchen Samweis