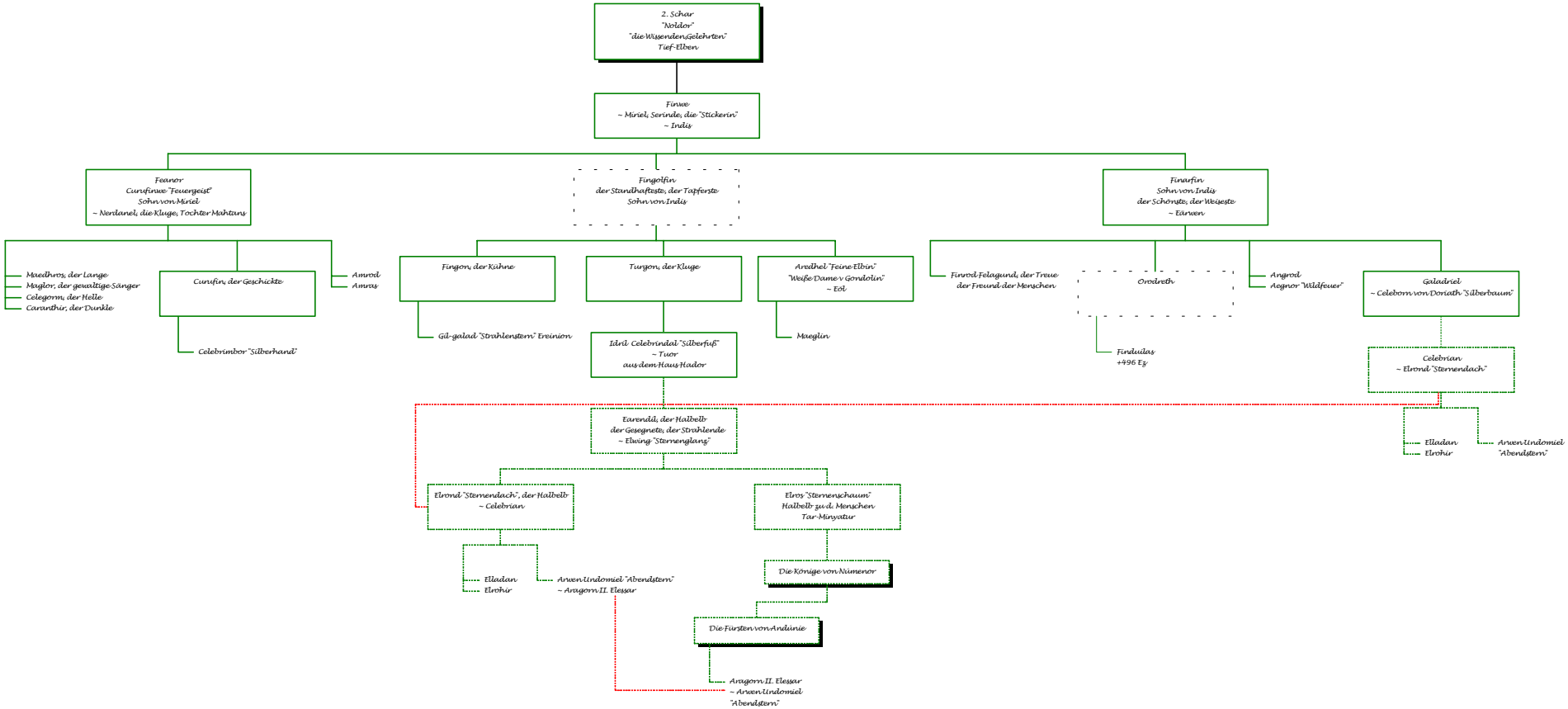
2. Schar
"Noldor"
"die Wissenden,Gelehrten"
Tief-Elben
Finwe
~ Miriel, Serinde, die "Stickerin"
~ Indis
Feanor
Curufinwe "Feuergeist"
Sohn von Miriel
~ Nerdanel, die Kluge, Tochter Mahtans
Fingolfin
der Standhafteste, der Tapferste
Sohn von Indis
Finarfin
Sohn von Indis
der Schönste, der Weiseste
~ Eärwen
Maedhros, der Lange
Maglor, der gewaltige Sänger
Celegorm, der Helle
Caranthir, der Dunkle
Curufin, der Geschickte
Amrod
Amras
Celebrimbor "Silberhand"
Fingon, der Kühne
Turgon, der Kluge
Aredhel "Feine Elbin"
"Weiße Dame v Gondolin"
~ Eol
Gil-galad "Strahlenstern" Ereinion
Idril Celebrindal "Silberfuß"
~ Tuor
aus dem Haus Hador
Maeglin
Finrod Felagund, der Treue
der Freund der Menschen
Orodreth
Angrod
Aegnor "Wildfeuer"
Galadriel
~ Celeborn von Doriath "Silberbaum"
Finduilas
+496 Eg
Celebrian
~ Elrond "Sternendach"
Earendil, der Halbelb
der Gesegnete, der Strahlende
~ Elwing "Sternenglanz"
Elladan
Elrohir
Arwen Undomiel
"Abendstern"
Elrond "Sternendach", der Halbelb
~ Celebrian
Elros "Sternenschaum"
Halbelb zu d. Menschen
Tar-Minyatur
Elladan
Elrohir
Arwen Undomiel "Abendstern"
~ Aragorn II. Elessar
Die Könige von Nimenor
Die Fürsten von Andúnie
Aragorn II. Elessar
~ Arwen Undomiel
"Abendstern"