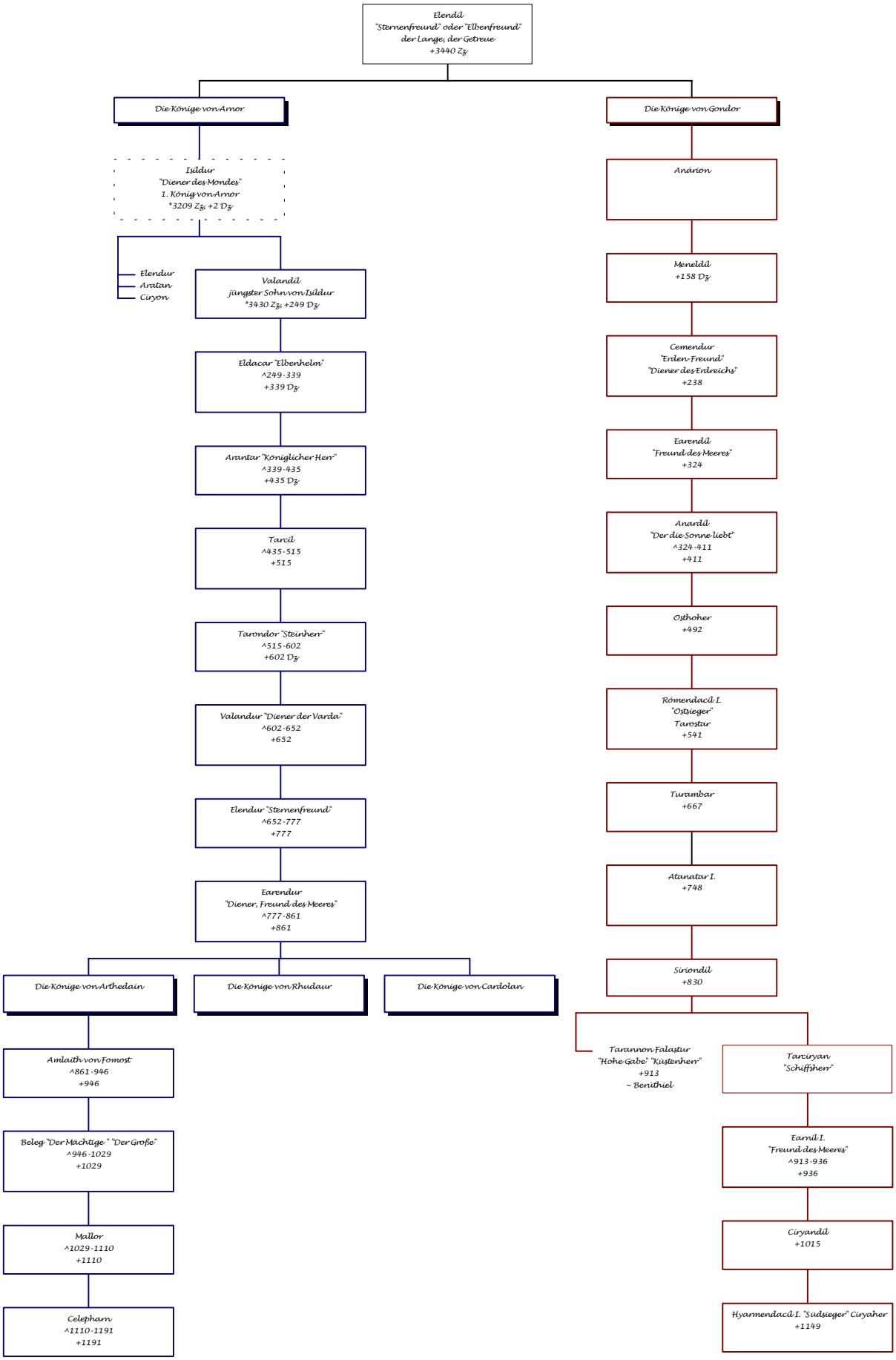
Elendil
"Sternenfreund" oder "Elbenfreund"
der Lange, der Getreue
+3440 Zz
Die Könige von Amor
Die Könige von Gondor
Isildur
"Diener des Mondes"
1. König von Amor
*3209 Zz, +2 Dz
Elendur
Aratan
Ciryon
Valandil
jüngster Sohn von Isildur
*3430 Zz, +249 Dz
Eldacar "Elbenhelm"
^249-339
+339 Dz
Arantar "Königlicher Herr"
^339-435
+435 Dz
Tarcil
^435-515
+515
Tarondor "Steinherr"
^515-602
+602 Dz
Valandur "Diener der Varda"
^602-652
+652
Elendur "Sternenfreund"
^652-777
+777
Earendur
"Diener, Freund des Meeres"
^777-861
+861
Die Könige von Arthedain
Die Könige von Rhudaur
Die Könige von Cardolan
Amlaith von Fornost
^861-946
+946
Beleg "Der Mächtige" "Der Große"
^946-1029
+1029
Mallor
^1029-1110
+1110
Celepharn
^1110-1191
+1191
Anárion
Meneldil
+158 Dz
Cemendur
"Erden-Freund"
"Diener des Erdreichs"
+238
Eareníl
"Freund des Meeres"
+324
Anardil
"Der die Sonne liebt"
^324-411
+411
Osthoher
+492
Romendacil I.
"Ostsieger"
Tarostar
+541
Turambar
+667
Atanatar I.
+748
Siriondil
+830
Tarannon Falastur
"Hohe Gabe" "Küstenherr"
+913
~ Benithiel
Tarciryan
"Schiffshern"
Eamil I.
"Freund des Meeres"
^913-936
+936
Ciryandil
+1015
Hyarmendacil I. "Südsieger" Ciryaher
+1149